

**Estamos aquí**  
**para**  
**construir**  
una relación sólida



Escanea este código QR  
con la cámara de tu  
celular y léelo completo.

# Bienvenida del Gerente

**Como aliados construimos el desarrollo  
sostenible del Eje Cafetero.**

Amigos constructores, este manual tiene como propósito guiarlos en proyectos que juntos edificamos día a día. Su labor mueve y hace realidad los sueños de miles de familias y fortalece el tejido empresarial del Eje Cafetero.

Su esfuerzo y experiencia aporta al crecimiento, empleo y la productividad. Caminemos con el optimismo y la confianza que permite impulsar grandes proyectos y el desarrollo sostenible de nuestra región.

Desde Efigas nos comprometemos a estar ahí siempre para que continuemos brindando más calidad de vida.



**CARLOS ALBERTO MAZENETH DÁVILA**  
Gerente General EFIGAS S.A. E.S.P.





## Nuestra Misión

Contribuir al mejoramiento de la calidad de vida y competitividad de nuestros clientes y al desarrollo sostenible de las comunidades donde operamos, con un modelo integral de negocios asociados a energía, servicios y financiación, orientado por la excelencia en la gestión.



## Nuestra Visión

Consolidar nuestro modelo integral de negocios, asociados a energía, servicios y financiación, con soluciones innovadoras y altos niveles de excelencia en la gestión, caracterizándonos como una organización responsable y sostenible.



## Política de sostenibilidad

“Como empresa, ofrecemos un modelo integral de negocios asociados a energía, servicios y financiación, ayudamos a preservar los recursos en pro del bienestar de las futuras generaciones, fomentamos la conciencia ambiental, social, de seguridad y salud, y gestionamos los riesgos de nuestra operación.

Enmarcamos nuestra labor en relaciones cálidas, transparentes y efectivas con nuestros grupos de interés, en comportamientos éticos y el cumplimiento con los requisitos legales y otros aplicables, orientados a la excelencia, de esta manera aseguramos la rentabilidad y el crecimiento económico de la empresa”.

# Estamos ubicados



## CALDAS

Anserma, Belalcázar, Chinchiná, Manizales, Neira, Riosucio, Risaralda, San José, Supía, Palestina, Villamaría, Viterbo.

---

## RISARALDA

Apía, Balboa, Belén de Umbría, Dosquebradas, Guática, La Celia, La Virginia, Marsella, Pereira, Santa Rosa de Cabal, Santuario.

---

## QUINDÍO

Armenia, Calarcá, Circasia, Filandia, La Tebaida, Montenegro, Quimbaya, Salento.

---

# Sistema de distribución

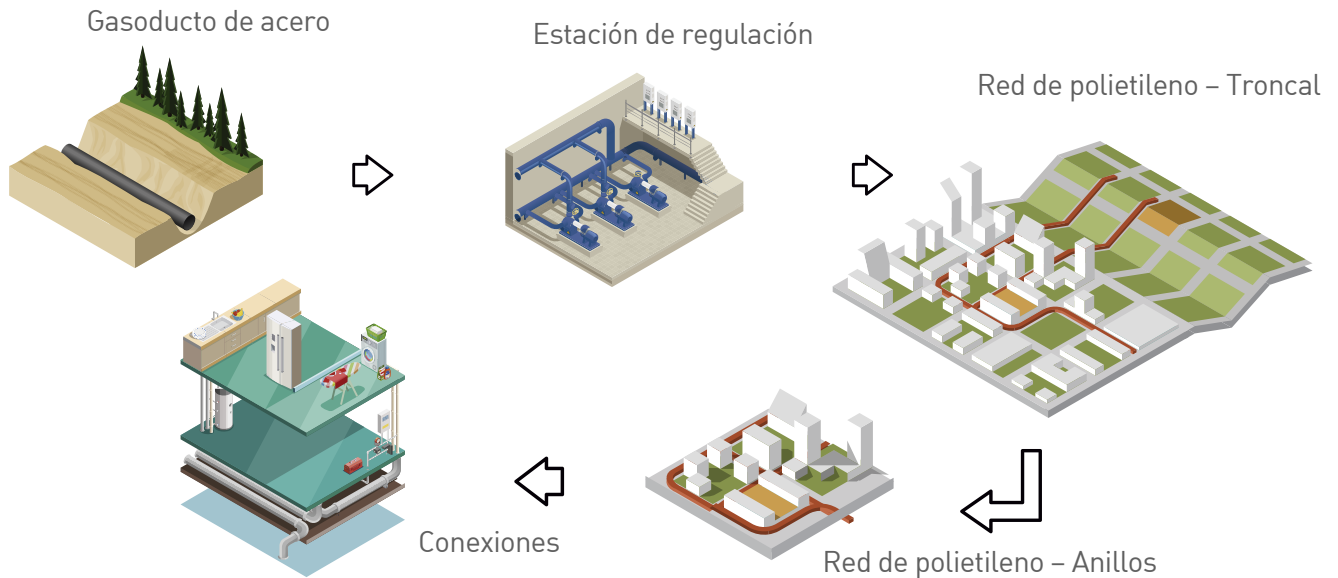

## Trayectoria proyectos constructoras

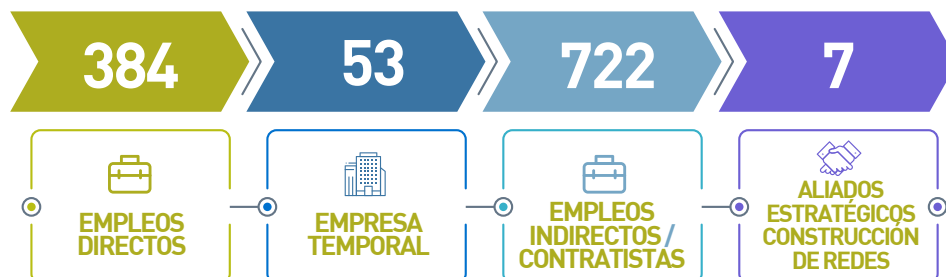

Construcción de redes de distribución | **6.060 Km**

# Equipo de trabajo



Un equipo **especializado en cada área** es el encargado de liderar, asesorar y acompañar cada proceso durante el desarrollo del proyecto con total **solidez y respaldo**.

---

Eso es estar

Ahí **siempre**



# Ventajas diferenciales

## Beneficios



Diseños exclusivos por proyecto.



Sin interés de financiación: flexibilidad de pagos.



Personal especializado y certificado.



Sin trámites al cliente final.



Supervisión y monitoreo periódico.

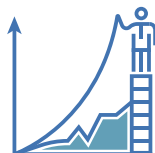

Avance según desarrollo constructivo.



Encuentros de formación.



Asesoría personalizada.



Responsabilidad ambiental.



Respaldo legal y económico (garantías).



Interventoría que certifica y acredita las redes de gas construidas.





**Usted nos entrega  
los planos,**

**nosotros  
resolvemos  
su necesidad.**

**Asesoría integral** paso a paso



## Paso a paso



**1** **Solicitud de disponibilidad:** de servicio para su proyecto.

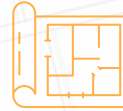

**2** **Envío por parte del constructor de planos** arquitectónicos, estructurales y urbanísticos georreferenciados.



**3** **Verificación técnica** para recolectar datos y asegurar que los planos coincidan.



**4** **Presentación propuesta económica.**



**5** **Aprobación por parte del constructor** (Aceptación oferta comercial).



**6** **Acta de inicio de obra y socialización del diseño** se desarrolla en el proyecto.



**7** **Desarrollo constructivo** a través de aliados estratégicos.



**8** **Acompañamiento y asesoría** para el plan de pagos.



**9** **Servicio postventa.**

## Recomendaciones

**Recuerde solicitar la disponibilidad del servicio para su proyecto**



Evite entregar dinero a alguien, todo será cobrado en la factura.



Solicite identificación del personal para el ingreso a su proyecto.



Pregunte y resuelva todas sus dudas con el gestor comercial de Efigas durante la vista.

## MODELOS DE NEGOCIO PARA CONSTRUCTORES

# Queremos ser sus aliados.

Planes especiales  
para constructores



1.

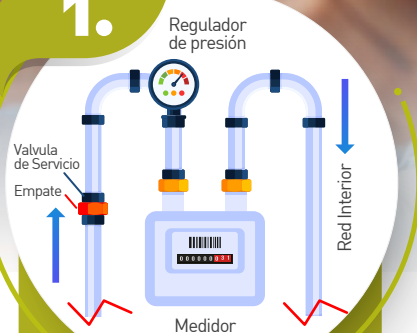

2.



### Negociación Paquete completo

**INCLUYE:** La construcción e instalación de la red interna a los puntos de consumo, el cargo por conexión (acometida - Medidor y Regulación) con su respectiva certificación y revisión técnica.

El Constructor hace entrega al propietario del inmueble con los puntos listos para que con la instalación de sus gasodomésticos el propietario pueda disfrutar del servicio de gas de manera inmediata.

### Negociación de solo internas

**INCLUYE:**

La construcción e instalación de la red interna a los puntos de consumo y su respectiva red Matriz (S/A), el Constructor recibe dichas redes inspeccionadas, en el momento de la entrega del inmueble cada propietario realizará los tramites de servicio (cargo por conexión) y la puesta en servicio de sus gasodomésticos.

## PLANES ESPECIALES PARA CONSTRUCTORES



# Con nuestro programa **COMODATO**

bríndeles comodidad  
a sus clientes.

### Beneficios

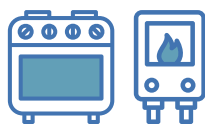

Efigas facilita la adquisición de gasodomésticos ofreciendo al cliente la posibilidad de adquirir un calentador o estufa y financiarlo con el programa de financiación Brilla dese que recibe su vivienda. Para pagarlo a cómodas cuotas hasta de 72 meses de plazo.



Servicio y valor agregado a los compradores de vivienda.



El producto se entrega en comodato por un mes de uso GRATIS. Luego el usuario decide si lo sigue usando o lo regresa. Opción de compra.



Creamos una **alianza** que genera más valor y **calidad de vida** a sus clientes al contar al instante con:



## LAVANDERÍAS COMPARTIDAS

Potencialice la experiencia de sus clientes brindándoles comodidad y un servicio que les permita diferenciarse de sus competidores con todo el respaldo técnico de Efigas:

### **Beneficios para el usuario**

- Convierte la zona de ropas en un baño, despensa o cuarto de Hobbies.

### **Tiempo:**

- No volverás a extender la ropa y optimizarás la cantidad de ropa lavada por ciclo.

### **Ahorro:**

- Consume menos agua, luz.

### **Ahorro de Energía**

- Los usuarios no tienen que pasar molestias con terceros (Menos papeleo, mayor agilidad y un servicio excepcional)  
Potencialice la experiencia de sus clientes.



**Efigas**  
S.A. E.S.P.

Ahí siempre

**lavanti**

# Algunos de nuestros clientes en el Eje cafetero.

Nos sentimos orgullosos de ser parte de su crecimiento y el desarrollo del Eje Cafetero.



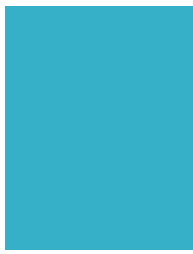



# Efigas

S.A. E.S.P.

## Ahí siempre



Escanea este código QR  
con la cámara de tu  
celular y léelo completo.